

MEMORIA ANUAL MEDIO AMBIENTAL 2023- DESEMPEÑO AMBIENTAL

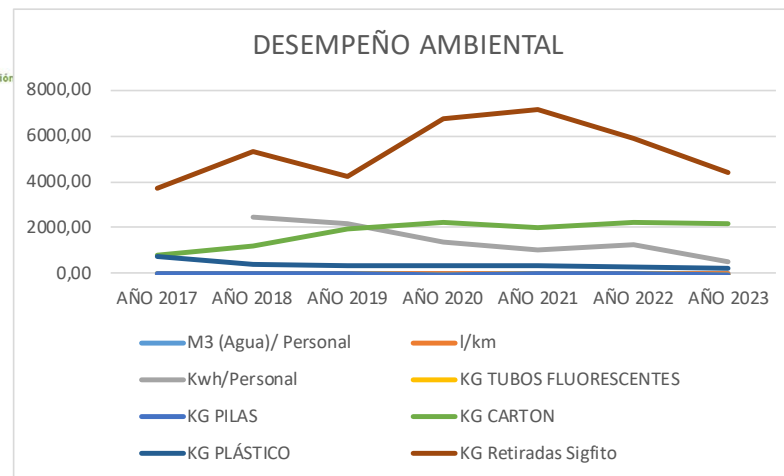

El medio Ambiente es el marco donde se desarrolla la vida de los seres vivos. Abarca seres humanos, animales, plantas, objetos, agua, suelo, aire, y las relaciones entre ellos. Es importante conocer que **nuestras actividades** pueden generar un impacto ambiental, para poder minimizarlo.

En la actualidad hay evidencias de una importante problemática ambiental en el planeta. Algunos de estos problemas se agrupan bajo la expresión "cambio global", en el que se incluyen: el cambio climático, el agujero de ozono, la lluvia ácida, la destrucción del bosque tropical húmedo, la disminución de la biodiversidad, la conservación de los océanos, la desertificación, etc.

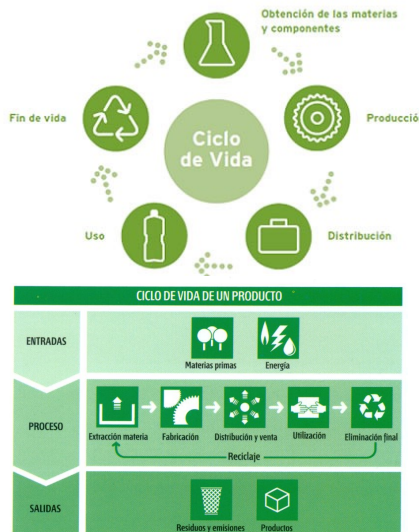

CAMPOES interactúa con su entorno provocando un impacto ambiental. Todos los trabajadores de CAMPOES, con su comportamiento diario, contribuyen a la reducción de este impacto.

Cualquier elemento de las actividades, productos o servicios de la empresa que puede interactuar con el entorno se denomina **ASPECTO AMBIENTAL**, y éstos pueden ser Directos/Indirectos/en condiciones de emergencias y Potencialmente influenciables

Directos	Indirectos	En condiciones de emergencia	Potencialmente influenciables
<p>Son aquellos que suceden con la operativa habitual de trabajo y están directamente relacionados con la actividad llevada a cabo por la empresa y que la empresa puede controlar de manera directa.</p>	<p>Aunque no son operaciones rutinarias, ocurren con cierta frecuencia y se pueden prevenir, o bien son aspectos ambientales que derivan de aspectos relacionados de manera indirecta con la empresa, tales como los derivados de servicios subcontratados, mantenimientos etc...</p>	<p>Son aquellos derivados de situaciones imprevistas: situaciones de emergencia</p>	<p>Son aspectos ambientales en los que la organización puede tener o no cierta capacidad de influencia.</p>

INDICADORES M.AMB.	AÑO 2017	AÑO 2018	AÑO 2019	AÑO 2020	AÑO 2021	AÑO 2022	AÑO 2023
M3 (Agua)/ Personal	9,57	11,8	9,44	8,69	5,73	7,76	7,98
l/km	0,1153	0,1163	0,124	0,1278	0,1542	0,1503	0,1572
Kwh/Personal		2.453,51	2.174,94	1.364,00	995,00	1274,05	479,23
KG TUBOS FLUORESCENTES	2	4	3	0	2	1	0
KG PILAS	5,00	2,00	4,00	0,00	8,00	7,00	0,00
KG CARTON	820	1210	1920	2220	1980	2220	2180
KG PLÁSTICO	760	420	360	320	360	280	220
KG Retiradas Sigfito	3700	5300	4220	6780	7160	5920	4420

ENTRADAS

Consumo materias y recursos naturales

SALIDAS

Emisiones aire **Vertidos al agua** **Residuos** **Ruido** **Contaminación del suelo**

CONSUMO agua, combustible y de garrafas nuevas

RESIDUOS de envases de SIGFITO, de Productos químicos caducados, Tubos fluorescentes, material absorbente, envases contaminados y papel y cartón

EVALUACION DE ASPECTOS AMBIENTALES DIRECTOS

Significativos